

# ACO Self® Euroline



## ACO toote eelised

- Lihtne ja kiiresti paigaldatav
- Ainulaadne V-kuju, mis tagab rennide parema isepuhastusvõime
- Külmakindel
- Materjal ei ima vett
- Väike kaal ja tugev materjal
- Sile pind
- Lihtne puhastada
- Sõiduautodega ülesõidetav
- Sertifitseeritud ja CE-märgistuse saanud standardi EN 1433 kohaselt

## Tootekirjeldus

- Materjal: polümeerbetoon
- Raskusklass A15
- Restid tsingitud terasest, roostevabast terasest, malmist või plastikust
- Mõõdud l=500–1000 mm, b=118 mm, h=97 mm

## Kasutuskohad

- Sissekäigud
- Eramajade sissesõidud
- Terrassid
- Jalakäijate alad
- Basseinialad
- Kivisillutisega aiapindade kuivendamiseks

## Tootevalik

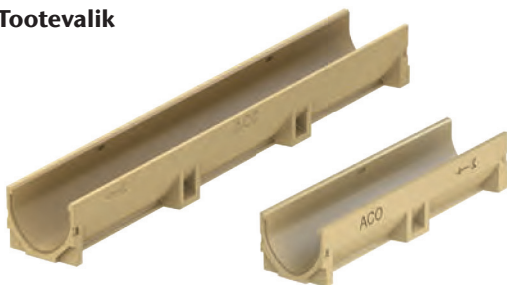

Sademeveerenn 1 m ja 0,5 m



Sademeveerenn pikkusega 1 m ja PVC-st vertikaalse äravooluga



Liivapüüdur

## Restid komplektidel



Malmrest



Tsingitud terasrest



Disainrest – restide valikut vaata lk 22-23

## ACO Self® Euroline V-profiiliga polümeerbetoonist

- Sisemõõt 10,0 cm
- Raskusklass A 15, B 125 EN 1433 normi järgi

Tüüp	Välismõõt			Kg/tk	Tootekood	Hind EUR KM-ta
	Pikkus, cm	Laius, cm	Kõrgus, cm			
Sademeveerenn tsingitud terasrestiga	100			8,5	38700	35,-
	50			4,3	38702	20,-
Sademeveerenn tsingitud terasrestiga ja PVC-st vertikaalse äravooluga 110 mm	100			8,5	38701	52,-
Sademeveerenn malmrestiga	100	11,8	9,7	11,7	38705	60,-
	50			6,0	38707	39,-
Sademeveerenn malmrestiga ja PVC-st vertikaalse äravooluga 110 mm	100			12,1	38706	83,-
Renn ilma restita	100			7	38500	24,-
	50			3,6	38502	15,-
Renn ilma restita äravooluga 110mm	100			7,1	38501	44,-
<b>Liivapüüdur kogumiskorviga</b>						
Liivapüüdur tsingitud terasrestiga				11,8	38703	77,-
Liivapüüdur malmrestiga	50	11,8	30,0	13,5	38708	94,-
Liivapüüdur ilma restita				10,3	38503	68,-
<b>Lisavahendid</b>						
	Nr					
Umbplaat	1			0,7	38504	7,-
Lõpuplaat toruga DN100	2			0,9	38505	13,-
Umbplaat, plastikust	3			0,03	319288	2,-
Lõpuplaat äravooluga DN100, must	4				319289	8,-
Sifoon rennile	5			0,12	01666	8,-
Sifoon liivapüüdurile DN100	6			0,2	01684	17,-
Toruühendus DN100	7			0,15	00056	6,-
Settekorb liivapüüdurile	8			0,5	01682	9,-
Restikonks				0,15	03429	22,-
ACO Water Seal silikoon 300 ml	9			0,4	61957	17,-

### RESTIDE VALIK LK 22-23

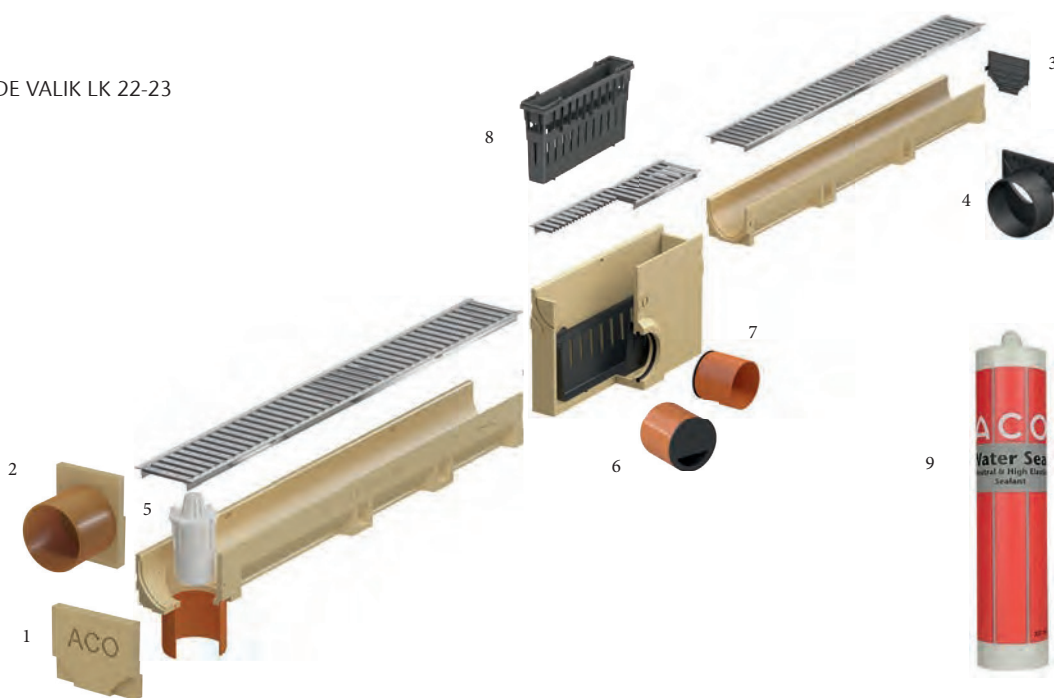

## ACO Self® Euroline paigaldusinfo

**ACO Self® Euroline** on komplektne pinnasekuivendussüsteem, mis koosneb sademeveerennidest, torudetailidest, vesilukkudest, liivapüüduritest ja punktäravooludest.

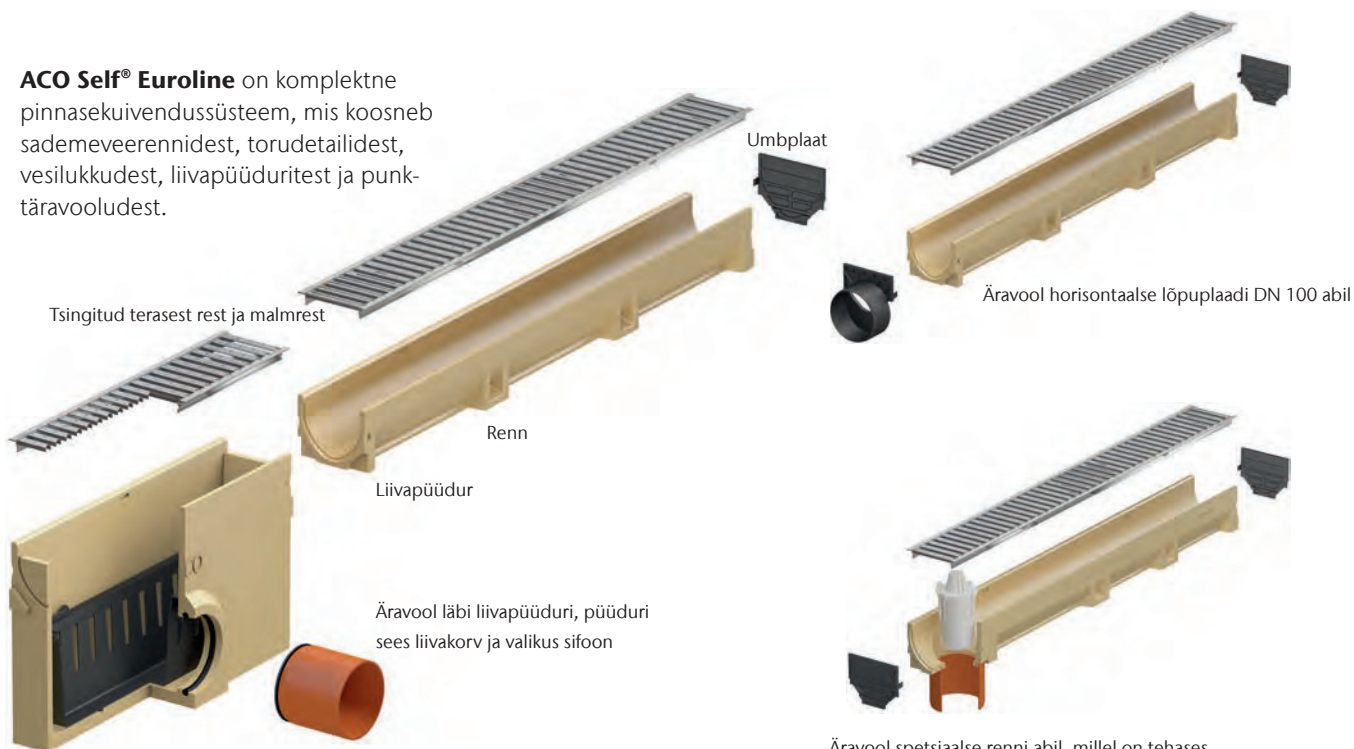

Äravooluots

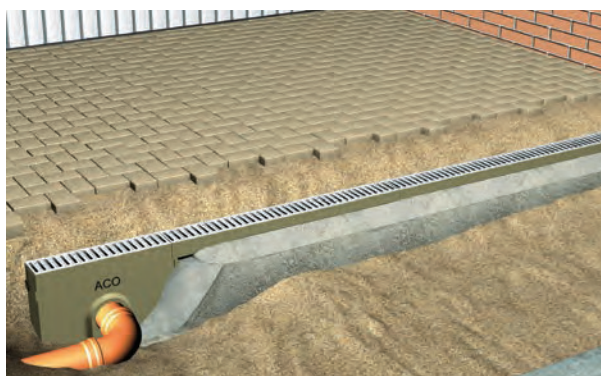
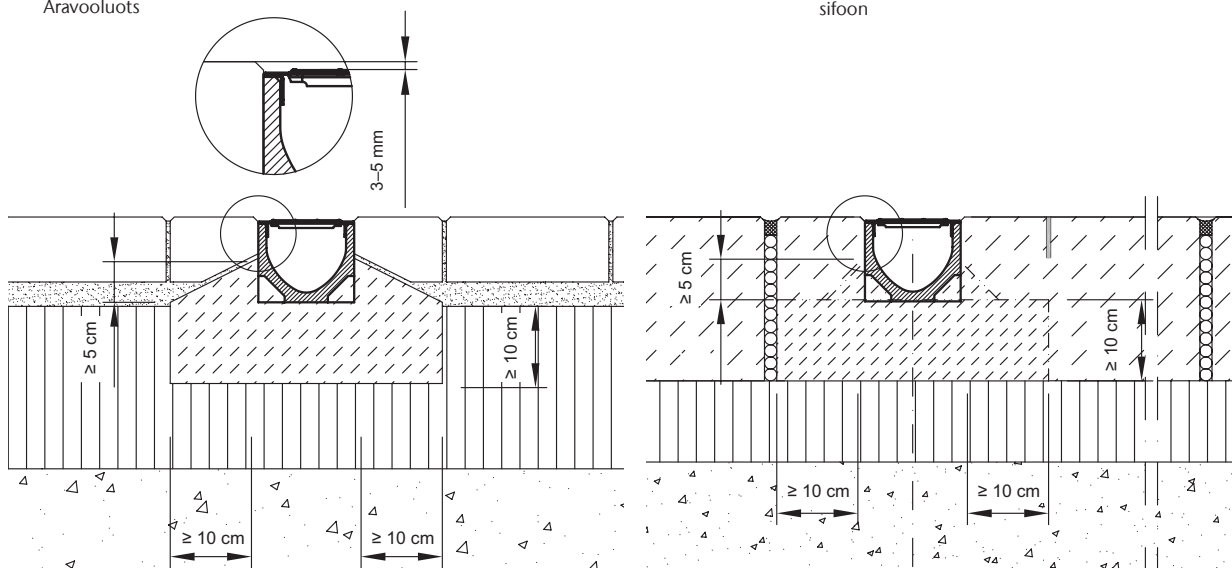

Vertikaalne väljavool. Liivapüüduriga väljavool.  
Täitke kruusaga.

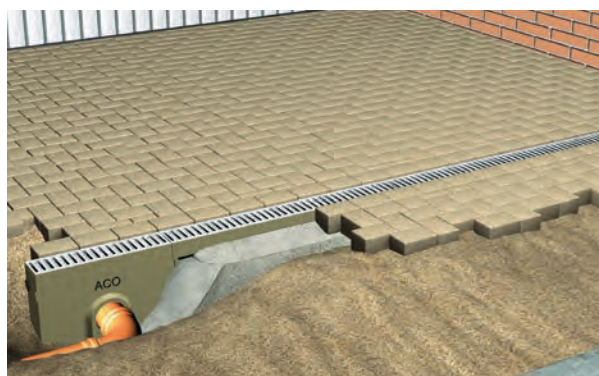

# Restid Euroline ja Hexaline rennidele

Välismõõt		Sügavus, mm	Tootekood	Hind EUR KM-ta
Pikkus, mm	Laius, mm			



## Tsingitud terasest rest

1000	118	12	38516	11,-
500			38517	7,-



## Libisemiskindel plastikrest

1000	118	8	319250	11,-
500			319251	7,-



## Elektropoleeritud roostevabast terasest rest

1000	118	12	310307	59,-
500			310308	35,-



## Tsingitud terasest pulbervärvitud rest, värvus: antratsiit

1000	118	12	10305	43,-
500			10306	23,-



## Tsingitud terasest pulbervärvitud rest, värvus: terracotta

1000	118	12	310305	43,-
500			310306	23,-

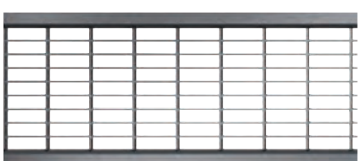

## Tsingitud terasest võrkrest

1000	118	6	310310	50,-
500			310311	33,-

## Roostevabast terasest võrkrest

1000	118	6	310312	83,-
500			310313	57,-



## Malmrest

500	118	12	310309	20,-
-----	-----	----	--------	------



## Roostevabast terasest rest

1000	118	6	10323	143,-
500			10324	83,-

Stiilsete pilurestide kohta küsi infot meie klienditeeninduselt.

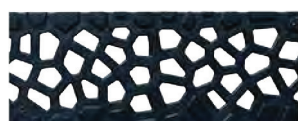
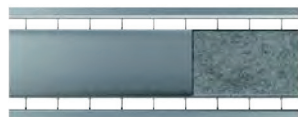

Välismõõt		Sügavus, mm	Tootekood	Hind EUR KM-ta
Pikkus, mm	Laius, mm			

Topelt piluga roostevabast terasest rest - puiduga kaetav

1000	118	12	310314	217,-
------	-----	----	--------	-------

Topelt piluga roostevabast terasest rest - kiviga kaetav

1000	118	10	310317	229,-
------	-----	----	--------	-------

Topelt piluga roostevabast terasest rest - plaadiga kaetav

1000	118	10	310315	242,-
------	-----	----	--------	-------

Malmrest VORONOI

500	118		310319	31,-
-----	-----	--	--------	------

Malmrest INTERCEPT

500	118	6	310321	31,-
-----	-----	---	--------	------

