

Tehniline andmeleht

Keskriputus, universaalne

Toote nr 6358856

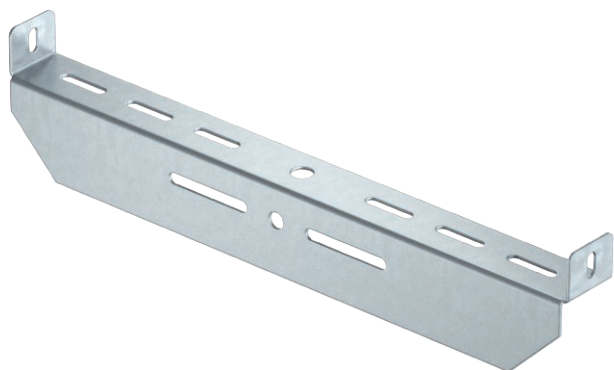

Universaalne keskriputus kinnitamiseks keermesvarrastele ja riputusprofiilidele.



Tk.	Teras
FS	kuumtsingitud lintmeetodil

Toote lisatekst, märkus | Eelistatavalt kasutada seda keskriputust koos kaablirennide ja korvrennidega.

Põhiandmed

Toote nr	6358856
Tüüp	MAHU 300 FS
Nimetus 1	Keskkandur
Nimetus 2	kaabliredelile
Mõõt	B300mm
Materjal	Teras
Materjali lühend	Tk.
Pinnakate	kuumtsingitud lintmeetodil
Pinnakate DIN standardi järgi	DIN EN 10346
Pealispinna tähis	FS
Väikseim müügiühik (MOQ)	1,00 Tükk
Kaal	39,30 kg/100 tk

Tehnilised andmed

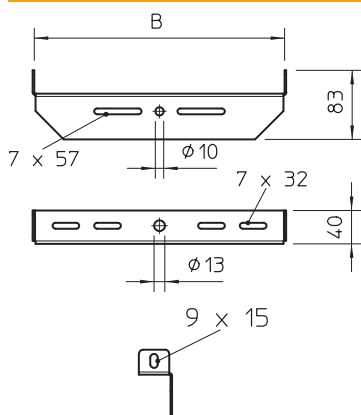

Laius	300,00 mm
Mõõt B	300,00 mm
Mudel	muu
Renni kinnitus	keeratav
keermearda jaoks	M12
meeterkeermega varda jaoks	12,00
Sobib renni/redelilaiusele	300,00 mm
Sobib toimetamiseks	<input type="checkbox"/>
Sobib kaablirennile	<input checked="" type="checkbox"/>
Sobib kaabliredelile	<input checked="" type="checkbox"/>
Sobib korvrennile	<input checked="" type="checkbox"/>
Reguleeritav	<input type="checkbox"/>

Tehniline andmeleht

Keskriputus, universaalne

Toote nr 6358856



Tehnilised andmed

Iub. koormus:

Tehniline andmeleht

Keskriputus, universaalne

Toote nr 6358856



Tehnilised andmed

Iub. koormus: